

【募集要項】

第十二回

搬入期間

9/18 (水) ~ 9/30 (月)

主催：一般財団法人 丘のまちびえい活性化協会

in
びえい

陶芸展

こども



展示期間

令和6年10月11日 (金) ~ 11月10日 (日)

午前10時~午後7時 (休館日 10/15.21.28.11/5)

会場

丘のまち交流館 b i . y e l l (ビ・エール)

お問合せ

こども陶芸展 in びえい事務局 一般財団法人 丘のまちびえい活性化協会 電話0166)92-5677

●後援：美瑛町・美瑛町教育委員会・美瑛町農業協同組合・美瑛町商工会・美瑛町観光協会

●協力：皆空窯・斜里窯・円山陶房・陶遊舎・やわらぎ児童館・造形集団かまぐれ・こねこねサークル・ちょこっ陶

開催趣旨

21世紀を担う子どもたちに、日本の伝統文化である陶芸を通して創意工夫を奨励するとともに、豊かな感性を養うことにより、自由な創造力を発揮する場を提供することを目的とする。

募集要項

- 応募資格 小学1年生～中学3年生、高校生（高校生はオープン参加のため審査対象外）
- 募集部門 **A部門** 小学1年生～3年生 **B部門** 小学4年生～6年生 **C部門** 中学生 **D部門** 高校生
- 応募点数 1人1作品（共同制作は不可）
- 作品規定 土を素材とした焼き物（素焼・楽焼・本焼）で他の素材との組み合わせは不可。未発表の作品とし、テーマは自由。ただし盗作や贋作、キャラクターなどの類似品は不可。重さ2キログラム以内の作品とします。
- 出品料 無料

応募手順	所定の①「出品申込書」、②「返送用の着払い伝票（ヤマト運輸）を作品に同封し、申込み期間内に「こども陶芸展 in びえい」事務局に送付してください。作品には「作品貼付用名札」を必ず貼り付けてください。 活性化協会HPより出品申込書をダウンロードできます。(https://biei-act.jp/biyell/) こども陶芸展 in びえいHPからもダウンロードできます。(http://kodomotougei.com)
申込・作品送付期間	令和6年9月18日（水）～9月30日（月）必着
送り先	* 作品の安全な搬入のため原則としてヤマト運輸のご利用をお願いいたします。 〒071-0208 北海道上川郡美瑛町本町1丁目5番8号 (一財) 丘のまちびえい活性化協会「こども陶芸展 in びえい事務局」 TEL (0166) 92-5677

作品応募の際の諸注意

- ① 出品に係る経費は、応募者の負担とします。
- ② 輸送や展示等の際に作品が破損しないよう制作過程で強度に十分に注意してください。
- ③ 申込み期間内に応募手順に沿って作品をご送付ください。**※期間内直接持込可**
- ④ 作品に作品貼付名札を必ず貼ってください。
- ⑤ 作品送付の際、外箱に「取扱い注意」「割れ物注意」等と表記してください。
- ⑥ 配送伝票の品名の欄に該当部門（A部門・B部門・C部門・D部門）をご記入ください。
- ⑦ 主催者及び運送業者は作品の取扱いには万全を期しますが、不可抗力や輸送途中での破損、紛失については責任を負いません。破損が著しく審査不能の場合は展示されないことがあります。
- ⑧ 複数の作品を一度に輸送する際は、作品同士がぶつかり破損しやすくなりますので、1点1点段ボール等で区切り、緩衝材をいれるなど梱包には十分に注意してください。



作品申込みの諸注意

- 写真について
 - 1 一枚の写真に複数の作品を撮影せず、一枚につき一作品をお願いします。
 - 2 写真は作品の正面から全体で写るように撮影して下さい。
 - 3 Lサイズ（89mm×127mm）の**カラー写真を貼り付けしてください。**
- 作品のコメント
作ろうと思ったきっかけやイメージ、制作上大変だったこと等、簡単なコメントを必ずご記入ください。



作品搬出(返却)

作品は、着払いでお送りします。なお、主催者及び運送業者は作品の取り扱いには万全を期しますが、不可抗力や輸送途中での破損、紛失については責任を負いません。

著作権・個人情報

応募作品の著作権は、応募者に帰属しますが、主催者は展示、広報等に必要な印刷物（新聞・パンフレット等）に写真等を掲載できるものとします。また、ご応募いただいた方の個人情報はこども陶芸展 in びえいに関する業務以外には使用いたしません。

表彰式

- 開催日時 令和6年11月2日（土）午前10時～
- 開催場所 美瑛町本町1丁目5番8号 丘のまち交流館 bi.yell（ビ・エール）

賞

- 最優秀賞 1点 賞状・記念品
- 特別賞 6点 賞状・記念品
- 来場者賞 1点 賞状・記念品
- セラミックツリー賞 30点程度 賞状・記念品
- 優秀賞 3点 賞状・記念品
- 審査員賞 10点 賞状・記念品
- 推奨 カタログに氏名掲載

※セラミックツリー賞に選ばれた作品については、ビルケの森に常設されますので、作品の返却はいたしません。詳細はホームページをご覧ください。

審査

- 審査会
- 審査基準
- 審査発表

令和6年10月8日（火）午後2時～
創作活動に真剣に取り組んでいるか、創造性に富む自分らしい表現がなされているか等。
活性化協会HP (<https://biei-act.jp>)
こども陶芸展 in びえいHP (<http://kodomotougei.com>) で発表します。
(入賞者には、事務局より後日連絡します。)

- 各審査員
(予定)

審査員長	南 泉	(元芸術工学会会員、皆空窯)
特別審査員	下沢 敏也	(北海道陶芸協会会長)
	谷口 勇三	(日展会員)
審査員	角和 浩幸	(美瑛町長)
	鈴木 貴久	(美瑛町教育委員会教育長)
	江花 秀一	(美瑛町農業協同組合代表理事組合長)
	瀧田 勝彦	(美瑛町商工会長)
	西海 正博	(美瑛町観光協会会長)
	金山 達也	(美瑛町校長会 (美瑛中学校校長))
	南 正剛	(こども陶芸展 in びえい統括、日展会員、皆空窯)

展示会

- 会場 丘のまち交流館 bi.yell (ビ・エール)

〒071-0208 北海道上川郡美瑛町本町1丁目5番8号
電話 (0166) 92-5677 開館時間 午前10時～午後7時

- 期間 令和6年10月11日(金)～11月10日(日) 休館日: 10/15、21、28、11/5

同時開催

道の駅びえい白金ビルケ「セラミックツリーの森」屋外展

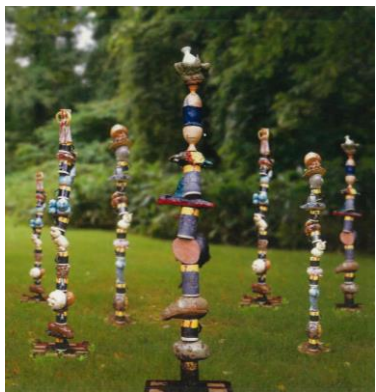

下記の陶芸教室で制作に関するご協力をいただけますので、事前にお問い合わせください。

皆空窯 (美瑛町) 0166-94-3354
円山陶房 (札幌市) 011-611-1805

斜里窯 (斜里町) 0152-28-2123
陶游舎 (栃木県) 028-652-6261

問い合わせ

「こども陶芸展 in びえい」事務局

〒071-0208 北海道上川郡美瑛町本町1丁目5番8号 (一財) 丘のまちびえい活性化協会
電話 (0166) 92-5677 FAX (0166) 73-5686

出 品 申 込 書

N o ※事務局使用

出品部門 ※○印をつける		小1~3	小4~6	中学生	高校生	令和6年 月 日																																																																	
		A	B	C	D																																																																		
ふりがな						電話番号																																																																	
氏名																																																																							
ふりがな						保護者 連絡先	(自宅)																																																																
保護者氏名							(携帯)																																																																
						作品のコメント																																																																	
ふりがな																																																																							
住所		〒 -																																																																					
セラミックツリー賞に選ばれた作品については、セラミックツリーを作成するにあたり、出品作品の提供をしていただきますので、ご了承ください。																																																																							
作品提供 する・しない																																																																							
ふりがな				学年																																																																			
学校名																																																																							
作品 返却先		(*上記住所欄と同じ場合記載不要) 〒 -																																																																					
※応募作品を陶芸工房等でとりまとめ、一括での返却をご希望の方は記入してください。																																																																							
作品	題名																																																																						
	大きさ	cm ×	cm ×	cm	40×30×30 cm以内																																																																		
	重さ(作品)				kg	2 kg 以内																																																																	
<p>作品写真添付欄</p> <p>※ここに写真を貼ってください。</p> <p>※展示の参考にのみ使います。</p>																																																																							
<table border="1" style="width: 100%; border-collapse: collapse;"> <tr> <td colspan="8">第12回 こども陶芸展 in びえい</td> </tr> <tr> <td colspan="8" style="text-align: center;">作品貼付用名札</td> </tr> <tr> <td colspan="2">部門</td> <td colspan="6">A・B・C・D</td> </tr> <tr> <td colspan="8">*必ず作品に貼り付けてください。</td> </tr> <tr> <td colspan="8">(学校名)</td> </tr> <tr> <td colspan="8">(学年)</td> </tr> <tr> <td colspan="8">(氏名)</td> </tr> <tr> <td colspan="8">(題名)</td> </tr> </table>								第12回 こども陶芸展 in びえい								作品貼付用名札								部門		A・B・C・D						*必ず作品に貼り付けてください。								(学校名)								(学年)								(氏名)								(題名)							
第12回 こども陶芸展 in びえい																																																																							
作品貼付用名札																																																																							
部門		A・B・C・D																																																																					
*必ず作品に貼り付けてください。																																																																							
(学校名)																																																																							
(学年)																																																																							
(氏名)																																																																							
(題名)																																																																							